

肝炎検査「陽性」だった方へ

あなたは

ウイルス感染の
可能性があります

まずは

肝臓の専門医がいる病院で

必ず、精密検査を
受けましょう

本当に
ウイルスがいるか
精密検査で
確認する
必要があります



精密検査は以下の2つ



採血検査

- ウイルス量の検査
- ウイルスの型の検査

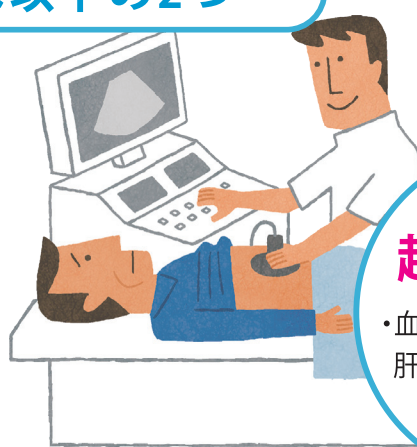

超音波検査

- 血液検査でわからない
肝臓の状態を確認

肝炎に関する
質問・相談は

肝臓なんでも相談窓口(佐賀大学医学部附属病院 肝疾患センター)

TEL 0952-34-3731

精密検査を できるだけ早く 受けましょう



肝臓は自覚症状がないまま病気が進行し、
肝硬変、肝がんの段階でさえ、症状がないこともあります

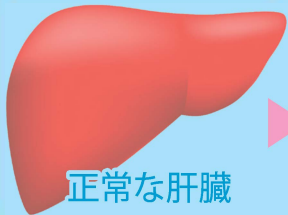

正常な肝臓

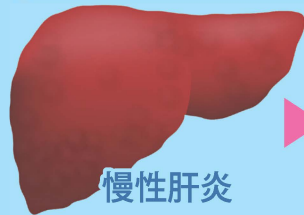

慢性肝炎

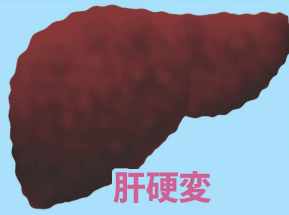

肝硬変

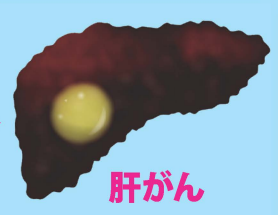

肝がん

検査費は無料です ぜひ検査に関する 助成制度を利用しましょう

助成制度の利用で
対象の精密検査を
自己負担なく
受けることができます



精密検査費助成制度

精密検査を受けた後、保健福祉事務所に
助成の申請をしてください
対象の検査費用が全額戻ってきます※

※ 初めての精密検査を、県が指定する医療機関で受けた場合

▼助成金に関する詳しい情報は
「がんポータルさが」
で検索

がんポータルさが

検索



助成金に関する
質問・相談は

佐賀県健康増進課 がん撲滅特別対策室

TEL 0952-25-7491

管轄の保健福祉事務所

佐賀中部保健福祉事務所 (佐賀市・多久市・小城市・神埼市・吉野ヶ里町)

鳥栖保健福祉事務所 (鳥栖市・基山町・上峰町・みやき町)

唐津保健福祉事務所 (唐津市・玄海町)

伊万里保健福祉事務所 (伊万里市・有田町)

杵藤保健福祉事務所 (武雄市・鹿島市・嬉野市・大町町・江北町・白石町・太良町)

TEL 0952-30-1905

TEL 0942-83-3579

TEL 0955-73-4186

TEL 0955-23-5186

TEL 0954-22-2104